



Nº de Asuntos

Año: 2022 Trimestre 3 al 3	Órganos	En Tramite Al Inicio Del Periodo	Ingresados		Resueltos		En Tramite Al Final Del Periodo	
COMPETENCIAS	Nº	Nº Asuntos	Nº Asuntos	Media x Órgano	Nº Asuntos	Media x Órgano	Nº Asuntos	Media x Órgano
Jurisdicción Civil (1):								
Jdos. 1ª Instancia	19	9.436	6.236	328,21	4.957	260,89	10.713	563,84
Jdos. de lo Mercantil	3	1.025	944	314,67	273	91,00	1.719	573,00
Jdos. Violencia contra la mujer	19	199	120	6,32	96	5,05	223	11,74
Jdos. Familia	4	1.229	939	234,75	878	219,50	1.292	323,00
Jdos. 1ª Instª. e Instr.	33	9.610	5.476	165,94	4.887	148,09	10.168	308,12
Jdos. de Menores	1	0	0	0,00	0	0,00	0	0,00
A.P. Secciones Civiles	5	2.180	912	182,40	596	119,20	2.496	499,20
A.P. Secciones Mixtas	0	-	-	-	-	-	-	-
T.S.J. Sala Civil y Penal	1	1	0	0,00	1	1,00	0	0,00
TOTAL	68	23.680	14.627	215,10	11.688	171,88	26.611	391,34
Jurisdicción Penal (2):								
Jdos. Instrucción	9	3.583	5.690	632,22	5.174	574,89	4.018	446,44
Jdos. 1ª Instª. e Instr.	33	4.691	6.090	184,55	5.603	169,79	5.230	158,48
Jdos. Violencia contra la mujer	19	601	1.064	56,00	984	51,79	659	34,68
Jdos. de Menores	1	153	108	108,00	44	44,00	217	217,00
Jdos. Vigilancia Penitenciaria	1	788	924	924,00	728	728,00	984	984,00
Jdos. de lo Penal	10	1.775	625	62,50	538	53,80	1.918	191,80
Jdos. de lo Penal de Ejecutorias	0	-	-	-	-	-	-	-
A.P. Secciones Penales	3	1.041	675	225,00	682	227,33	1.036	345,33
A.P. Secciones Mixtas	0	-	-	-	-	-	-	-
T.S.J. Sala Civil y Penal	1	5	14	14,00	12	12,00	7	7,00
TOTAL	60	12.637	15.190	253,17	13.765	229,42	14.069	234,48
Jurisdicción Cont.-Admva.:								
Jdos Cont.-Admvo.	7	1.330	457	65,29	404	57,71	1.387	198,14
T.S.J. Sala Cont.-Admvo.	1	1.118	317	317,00	214	214,00	1.221	1.221,00
TOTAL	8	2.448	774	96,75	618	77,25	2.608	326,00
Jurisdicción Social:								
Jdos. de lo Social	13	6.195	2.349	180,69	1.779	136,85	6.731	517,77
Jdos. De lo Social de Ejecuciones	0	-	-	-	-	-	-	-
T.S.J. Sala Social	1	402	581	581,00	343	343,00	639	639,00
TOTAL	14	6.597	2.930	209,29	2.122	151,57	7.370	526,43
TOTAL JURISDICCIONES	113	45.362	33.521	296,65	28.193	249,50	50.658	448,30

(1) Incluida Jurisdicción Voluntaria

(2) Excluidas Diligencias Indeterminadas

Fecha Informe: 26 nov. 2022



Resolución de Asuntos

Año: 2022	Trimestre 3 al 3	Órganos	SENTENCIAS		AUTOS		DECRETOS	
COMPETENCIAS		Nº	Nº Sentencias	Media x Órgano	Nº Autos	Media x Órgano	Nº Decretos	Media x Órgano
Jurisdicción Civil (1):								
Jdos. 1ª Instancia	19	1.792	94,32	1.577	83,00	2.540	133,68	
Jdos. de lo Mercantil	3	93	31,00	196	65,33	149	49,67	
Jdos. Violencia contra la mujer	19	40	2,11	22	1,16	33	1,74	
Jdos. Familia	4	243	60,75	427	106,75	277	69,25	
Jdos. 1ª Instª. e Instr.	33	1.532	46,42	1.941	58,82	1.855	56,21	
Jdos. de Menores	1	0	0,00	0	0,00	0	0,00	
A.P. Secciones Civiles	5	426	85,20	124	24,80	33	6,60	
A.P. Secciones Mixtas	0	-	-	-	-	-	-	
T.S.J. Sala Civil y Penal	1	0	0,00	0	0,00	1	1,00	
TOTAL	85	4.126	48,54	4.287	50,44	4.888	57,51	
Jurisdicción Penal (2):								
Jdos. Instrucción	9	638	70,89	3.276	364,00	112	12,44	
Jdos. 1ª Instª. e Instr.	33	611	18,52	3.787	114,76	90	2,73	
Jdos. Violencia contra la mujer	19	131	6,89	490	25,79	11	0,58	
Jdos. de Menores	1	33	33,00	11	11,00	0	0,00	
Jdos. Vigilancia Penitenciaria	1	-	-	624	624,00	104	104,00	
Jdos. de lo Penal	10	502	50,20	392	39,20	272	27,20	
Jdos. de lo Penal de Ejecutorias	0	-	-	-	-	-	-	
A.P. Secciones Penales	3	226	75,33	431	143,67	15	5,00	
A.P. Secciones Mixtas	0	-	-	-	-	-	-	
T.S.J. Sala Civil y Penal	1	4	4,00	0	0,00	0	0,00	
TOTAL	77	2.145	27,86	9.011	117,03	604	7,84	
Jurisdicción Cont.-Admva.:								
Jdos. Cont.-Admvo.	7	249	35,57	150	21,43	49	7,00	
T.S.J. Sala Cont.-Admvo.	1	169	169,00	56	56,00	20	20,00	
TOTAL	8	418	52,25	206	25,75	69	8,63	
Jurisdicción Social:								
Jdos. de lo Social	13	1.120	86,15	117	9,00	710	54,62	
Jdos. De lo Social de Ejecuciones	0	-	-	-	-	-	-	
T.S.J. Sala Social	1	330	330,00	7	7,00	8	8,00	
TOTAL	14	1.450	103,57	124	8,86	718	51,29	
TOTAL JURISDICCIONES	113	8.139	72,03	13.628	120,60	6.279	55,57	



Ejecución de Sentencias

Año: 2022	Trimestre 3 al 3	Registradas	Resueltas	En Tramite Al Final Del Periodo
COMPETENCIAS				
Jurisdicción Civil (1):				
Jdos. 1ª Instancia		1.454	1.904	19.295
Jdos. de lo Mercantil		32	24	1.490
Jdos. Violencia contra la mujer		16	16	150
Jdos. Familia		58	89	925
Jdos. 1ª Instª. e Instr.		1.308	1.684	17.928
Jdos. de Menores		0	0	0
A.P. Secciones Civiles		-	-	-
A.P. Secciones Mixtas		-	-	-
T.S.J. Sala Civil y Penal		0	0	0
TOTAL		2.868	3.717	39.788
Jurisdicción Penal (2):				
Jdos. Instrucción		207	227	1.086
Jdos. 1ª Instª. e Instr.		191	206	985
Jdos. Violencia contra la mujer		12	16	26
Jdos. de Menores		38	57	325
Jdos. Vigilancia Penitenciaria		-	-	-
Jdos. de lo Penal		990	1.312	5.267
Jdos. de lo Penal de Ejecutorias		-	-	-
A.P. Secciones Penales		48	83	489
A.P. Secciones Mixtas		-	-	-
T.S.J. Sala Civil y Penal		0	0	0
TOTAL		1.486	1.901	8.178
Jurisdicción Cont.-Admva.:				
Jdos Cont.-Admvo.		22	33	90
T.S.J. Sala Cont.-Admvo.		15	9	90
TOTAL		37	42	180
Jurisdicción Social:				
Jdos. de lo Social		315	264	726
Jdos. De lo Social de Ejecuciones		-	-	-
T.S.J. Sala Social		1	2	3
TOTAL		316	266	729
TOTAL JURISDICCIONES		4.707	5.926	48.875



Evolución

Año: 2022 Trimestre 3 al 3	En Tramite Al Inicio Del Periodo	Ingresados	Resueltos	En Tramite Al Final Del Periodo	Sentencias	Autos	Tasas Resolución	Tasas Pendencia	Tasas Sentencia	Tasas Congestión
COMPETENCIAS										
Jurisdicción Civil (1):										
Jdos. 1ª Instancia	-3,2%	20,9%	-8,7%	13,3%	-3,2%	-8,0%	-24,5%	24,1%	14,5%	15,2%
Jdos. de lo Mercantil	-15,6%	139,6%	0,0%	24,5%	-36,7%	33,3%	-57,3%	22,7%	-39,5%	17,7%
Jdos. Violencia contra la mujer	19,9%	42,9%	21,5%	30,4%	29,0%	-18,5%	-14,9%	7,3%	6,2%	5,0%
Jdos. Familia	7,2%	-5,2%	-6,5%	7,9%	-16,8%	-2,1%	-1,4%	15,4%	-40,4%	8,5%
Jdos. 1ª Instª. e Instr.	0,3%	23,7%	12,0%	5,5%	16,8%	22,8%	-9,4%	-5,8%	-13,5%	-3,9%
Jdos. de Menores	-	-	-	-	-	-	-	-	-	-
A.P. Secciones Civiles	64,4%	-4,5%	-12,4%	55,9%	-16,3%	3,3%	-8,2%	77,9%	-4,5%	54,7%
A.P. Secciones Mixtas	-	-	-	-	-	-	-	-	-	-
T.S.J. Sala Civil y Penal	-66,7%	-100,0%	-50,0%	-100,0%	-	-100,0%	-	-100,0%	-	-60,0%
TOTAL	2,1%	21,8%	-0,7%	13,5%	-0,4%	6,5%	-18,4%	14,3%	-6,1%	9,5%
Jurisdicción Penal (2):										
Jdos. Instrucción	11,2%	12,4%	10,1%	9,1%	11,1%	12,5%	-2,1%	-0,9%	1,0%	1,7%
Jdos. 1ª Instª. e Instr.	5,7%	15,9%	12,4%	10,2%	8,1%	13,8%	-3,0%	-2,0%	-3,8%	-1,1%
Jdos. Violencia contra la mujer	-10,7%	24,0%	7,0%	3,5%	14,9%	6,5%	-13,8%	-3,3%	7,4%	1,7%
Jdos. de Menores	-34,6%	50,0%	-38,9%	-7,3%	-35,3%	-47,6%	-59,3%	51,7%	5,9%	39,6%
Jdos. Vigilancia Penitenciaria	114,1%	20,8%	9,6%	109,8%	-	11,6%	-9,2%	91,4%	-	37,8%
Jdos. de lo Penal	17,8%	-10,6%	-8,7%	14,9%	-4,0%	-19,7%	2,2%	25,8%	5,1%	19,1%
Jdos. de lo Penal de Ejecutorias	-	-	-	-	-	-	-	-	-	-
A.P. Secciones Penales	55,8%	-7,3%	-3,0%	51,5%	-12,4%	-2,0%	4,6%	56,1%	-9,7%	26,7%
A.P. Secciones Mixtas	-	-	-	-	-	-	-	-	-	-
T.S.J. Sala Civil y Penal	-37,5%	-51,7%	-45,5%	-53,3%	-50,0%	-100,0%	13,0%	-14,4%	-8,3%	-5,9%
TOTAL	13,7%	12,8%	8,8%	15,9%	2,5%	9,6%	-3,6%	6,6%	-5,8%	4,0%
Jurisdicción Cont.-Admva.:										
Jdos. Cont.-Admvo.	-12,7%	-11,6%	-10,0%	-13,0%	-16,2%	-18,5%	1,8%	-3,4%	-6,8%	-2,7%
T.S.J. Sala Cont.-Admvo.	3,5%	10,8%	-19,5%	11,0%	-24,6%	33,3%	-27,4%	38,0%	-6,2%	30,6%
TOTAL	-6,0%	-3,6%	-13,6%	-3,2%	-19,8%	-8,8%	-10,3%	12,0%	-7,2%	9,4%
Jurisdicción Social:										
Jdos. de lo Social	7,1%	-2,0%	6,1%	4,1%	11,3%	-10,7%	8,2%	-1,9%	4,9%	-1,6%
Jdos. De lo Social de Ejecuciones	-	-	-	-	-	-	-	-	-	-
T.S.J. Sala Social	-6,9%	1,8%	-19,5%	10,6%	-20,9%	0,0%	-20,9%	37,3%	-1,7%	21,7%
TOTAL	6,1%	-1,2%	0,9%	4,6%	1,9%	-10,1%	2,2%	3,7%	1,0%	2,8%
TOTAL JURISDICCIONES	5,2%	14,6%	3,5%	11,8%	-0,5%	8,1%	-9,7%	8,0%	-7,0%	5,3%

NOTA ACLARATORIA: En el año 2007 se ha pasado a recoger, por primera vez, el dato de número de autos finales en los órganos de la jurisdicción penal.

Por este motivo el dato de la evolución de los autos, en los órganos de esta jurisdicción, respecto al mismo periodo del año anterior carece de significación



Tasas

Año: 2022 Trimestre 3 al 3	Resolución	Pendencia	Sentencia	Congestión
COMPETENCIAS				
Jurisdicción Civil (1):				
Jdos. 1ª Instancia	0,79	2,16	0,36	3,16
Jdos. de lo Mercantil	0,29	6,30	0,34	7,21
Jdos. Violencia contra la mujer	0,80	2,32	0,42	3,32
Jdos. Familia	0,94	1,47	0,28	2,47
Jdos. 1ª Instª. e Instr.	0,89	2,08	0,31	3,09
Jdos. de Menores	-	-	-	-
A.P. Secciones Civiles	0,65	4,19	0,71	5,19
A.P. Secciones Mixtas	-	-	-	-
T.S.J. Sala Civil y Penal	-	0,00	0,00	1,00
TOTAL	0,80	2,28	0,35	3,28
Jurisdicción Penal (2):				
Jdos. Instrucción	0,91	0,78	0,12	1,79
Jdos. 1ª Instª. e Instr.	0,92	0,93	0,11	1,92
Jdos. Violencia contra la mujer	0,92	0,67	0,13	1,69
Jdos. de Menores	0,41	4,93	0,75	5,93
Jdos. Vigilancia Penitenciaria	0,79	1,35	-	2,35
Jdos. de lo Penal	0,86	3,57	0,93	4,46
Jdos. de lo Penal de Ejecutorias	-	-	-	-
A.P. Secciones Penales	1,01	1,52	0,33	2,52
A.P. Secciones Mixtas	-	-	-	-
T.S.J. Sala Civil y Penal	0,86	0,58	0,33	1,58
TOTAL	0,91	1,02	0,16	2,02
Jurisdicción Cont.-Admva.:				
Jdos. Cont.-Admvo.	0,88	3,43	0,62	4,42
T.S.J. Sala Cont.-Admvo.	0,68	5,71	0,79	6,71
TOTAL	0,80	4,22	0,68	5,21
Jurisdicción Social:				
Jdos. de lo Social	0,76	3,78	0,63	4,80
Jdos. De lo Social de Ejecuciones	-	-	-	-
T.S.J. Sala Social	0,59	1,86	0,96	2,87
TOTAL	0,72	3,47	0,68	4,49
TOTAL JURISDICCIONES	0,84	1,80	0,29	2,80



DEFINICIONES USADAS EN LOS INFORMES ESTADÍSTICOS

Tasa de sentencia: Cociente entre el número de sentencias y el de asuntos resueltos, expresado en tanto por ciento. Indica el porcentaje de asuntos que se resuelven por sentencia.

Tasa de pendencia: Cociente entre los asuntos pendientes al final del periodo y los resueltos en ese periodo. Cuando el periodo sea distinto del año se ponderará el número de asuntos resueltos para expresarlo en términos anuales. Si se multiplica por 12 indica el número de meses que se necesitaría, con el mismo ritmo resolutivo y sin ningún ingreso, para acabar con la pendencia. Su principal finalidad es permitir la comparación de la pendencia de órganos, territorios, o jurisdicciones, o de estos a lo largo del tiempo.
Un órgano, territorio o jurisdicción está en mejor situación cuanto menor sea su tasa de pendencia.

Tasa de resolución: Cociente entre los asuntos resueltos y los ingresados en un determinado periodo. Pone en relación el volumen de ingreso con la capacidad resolutoria.
Un órgano, territorio o jurisdicción está en mejor situación cuanto mayor sea su tasa de resolución.
Si es mayor que uno indica que se está resolviendo más de lo que ingresa.

Tasa de congestión: Cociente donde el numerador está formado por la suma de los asuntos pendientes al inicio del periodo y los registrados en ese periodo y donde el denominador son los asuntos resueltos en dicho periodo.
Un órgano, territorio o jurisdicción está en mejor situación cuanto menor sea su tasa de congestión.

INGRESADOS (Por Trimestre)

TRIBUNAL SUPERIOR DE JUSTICIA DE ASTURIAS

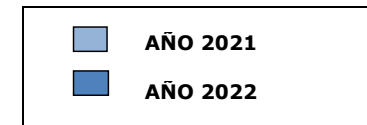
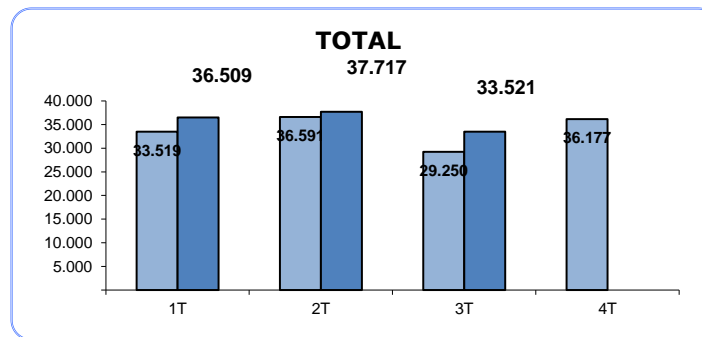
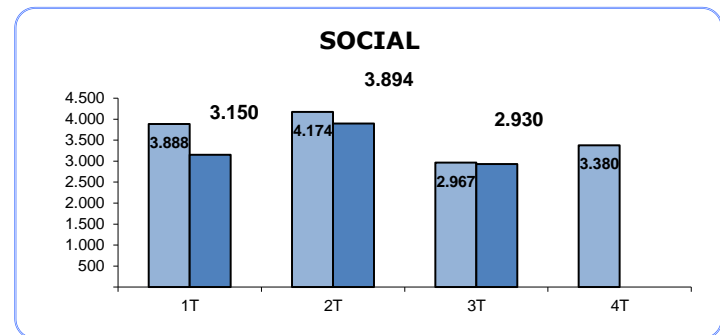
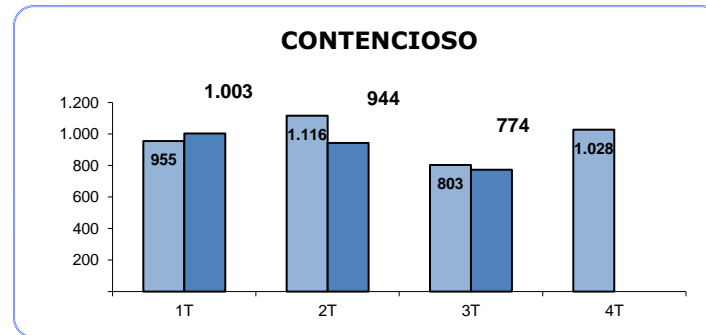
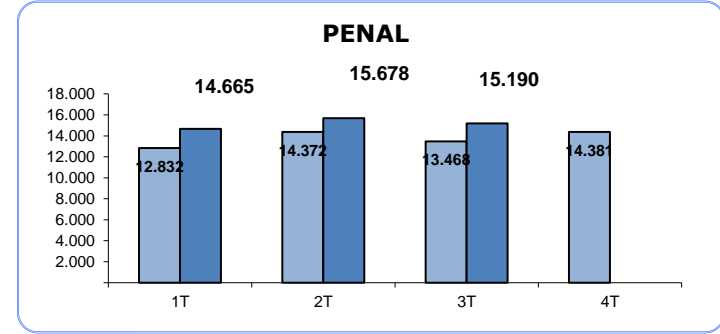
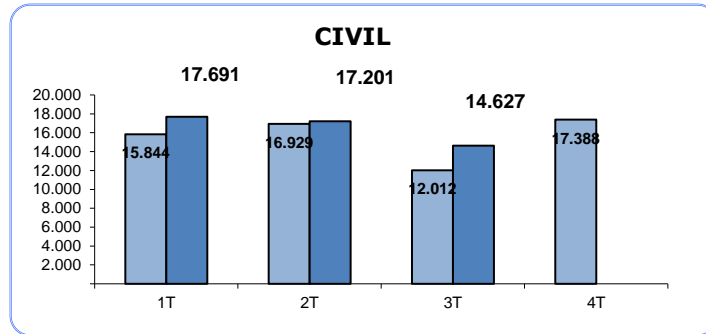

PENDIENTES FINAL

(Por Trimestre)

TRIBUNAL SUPERIOR DE JUSTICIA DE ASTURIAS

CIVIL

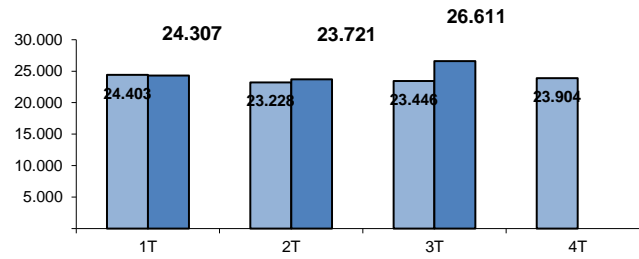

PENAL

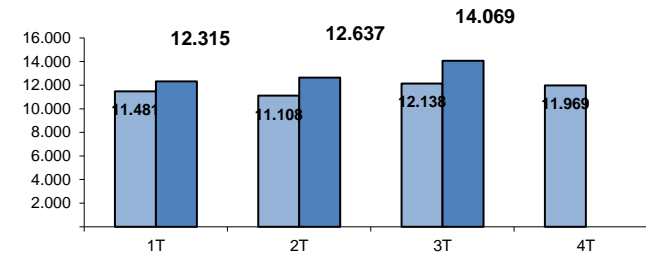

CONTENCIOSO

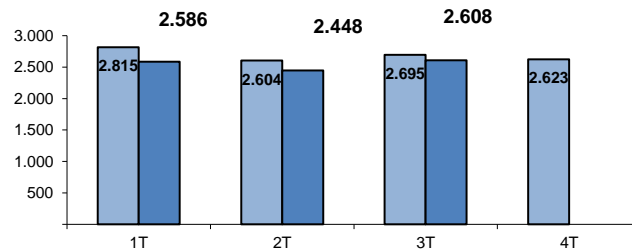

SOCIAL

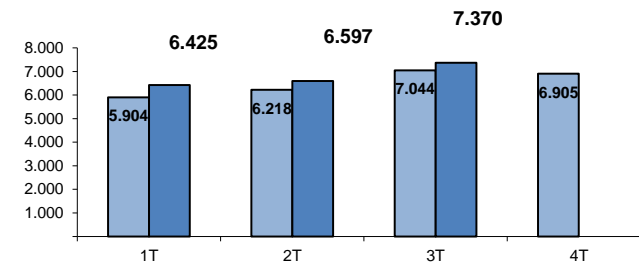

TOTAL

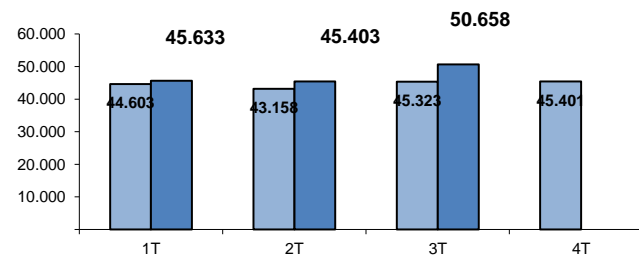

■ AÑO 2021

■ AÑO 2022

RESUELTOS (Por Trimestre)

TRIBUNAL SUPERIOR DE JUSTICIA DE ASTURIAS

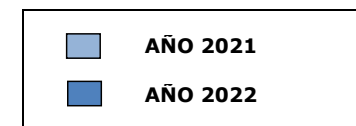
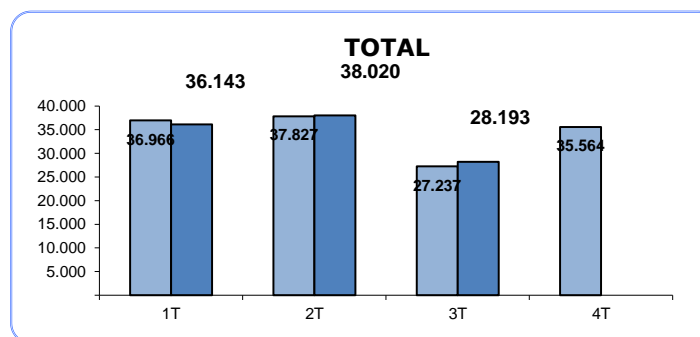
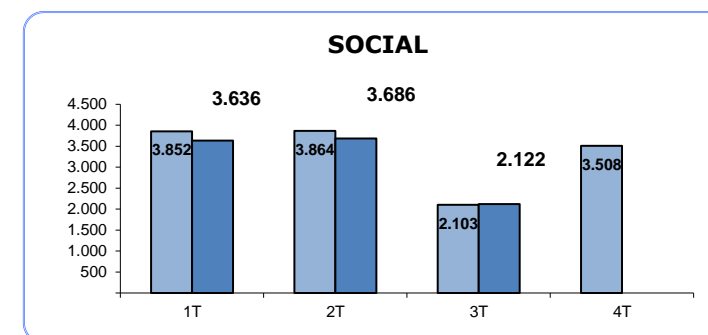
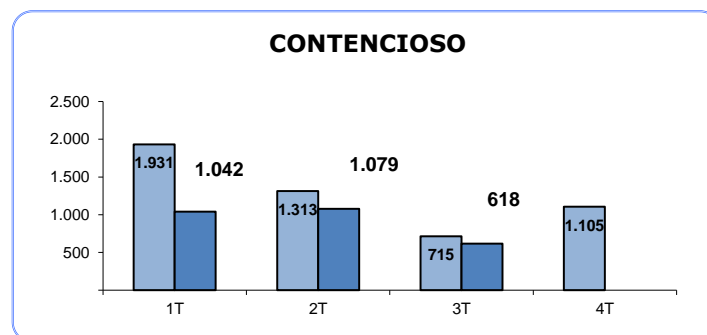
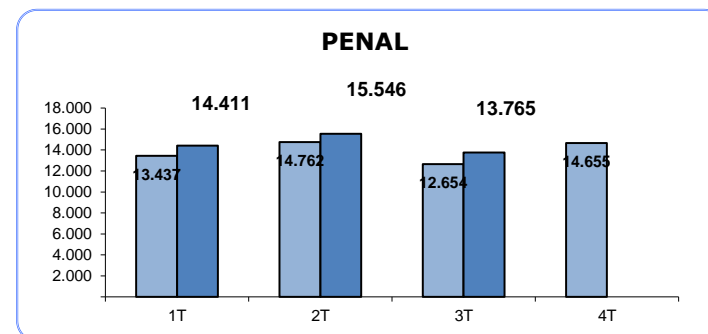
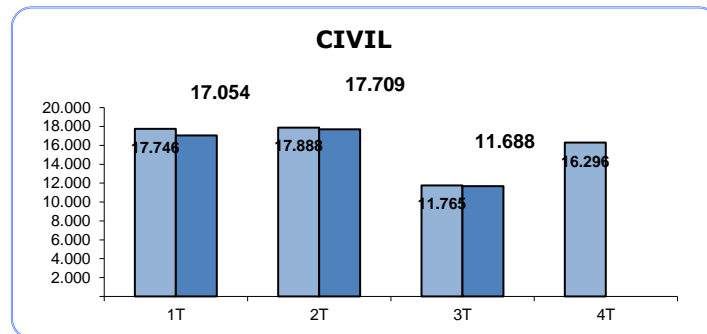

SENTENCIAS (Por Trimestre)

TRIBUNAL SUPERIOR DE JUSTICIA DE ASTURIAS

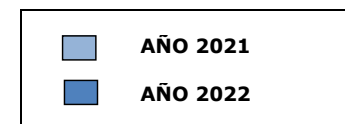
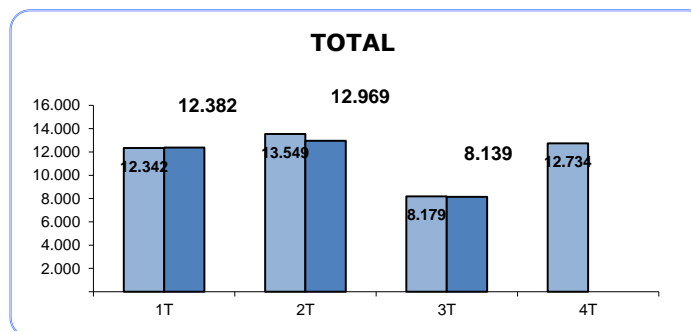
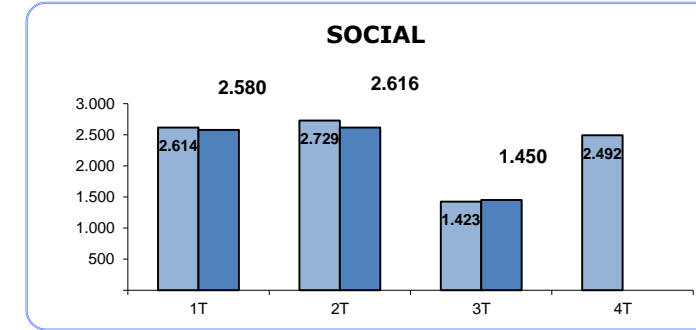
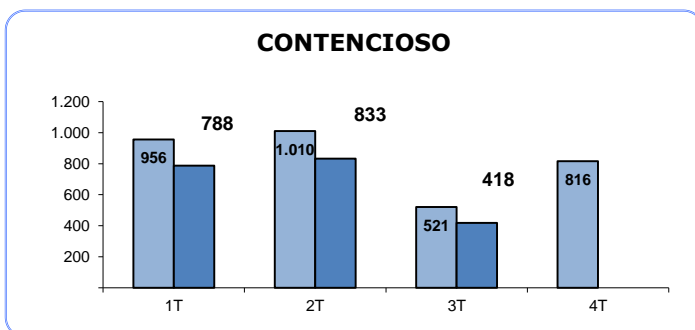
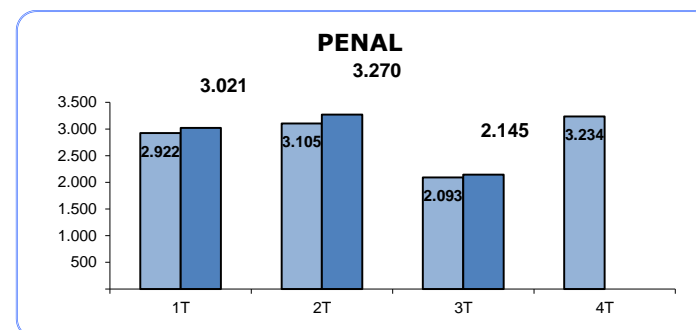
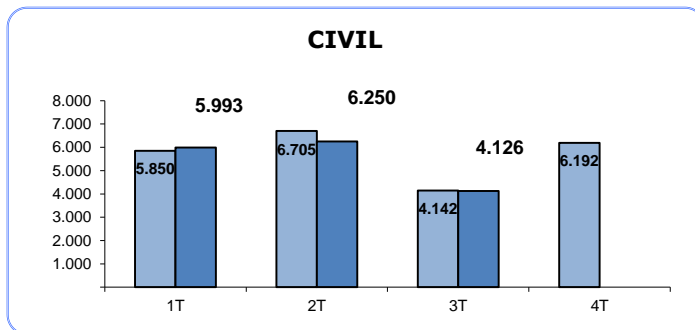

AUTOS (Por Trimestre)

TRIBUNAL SUPERIOR DE JUSTICIA DE ASTURIAS

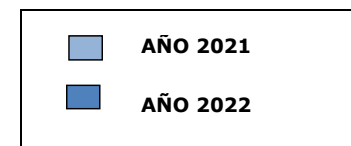
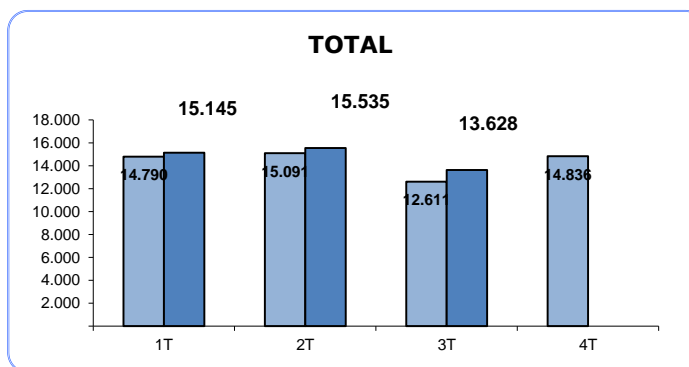
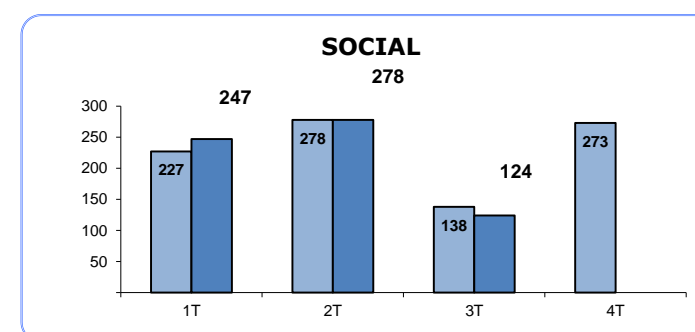
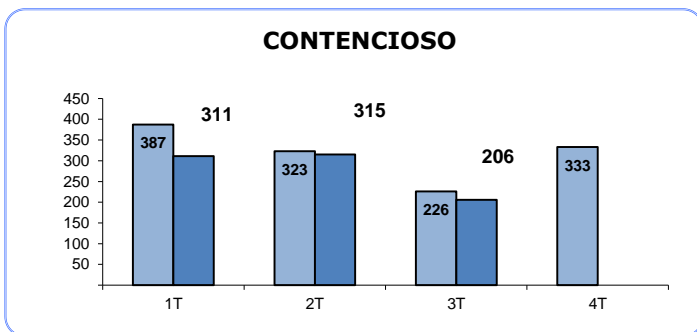
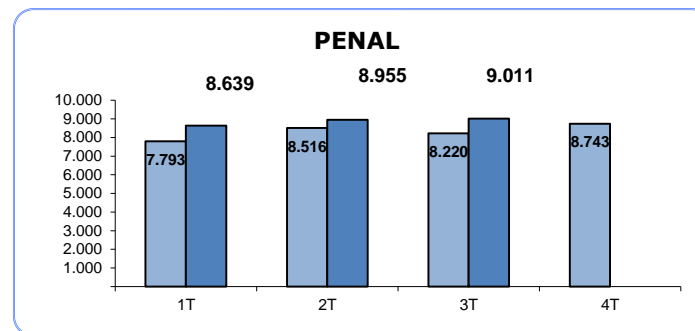
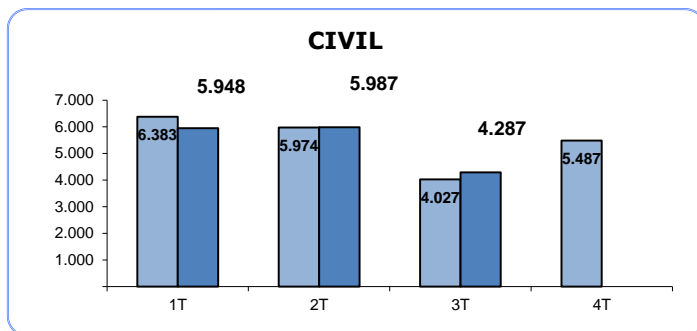

TASA DE PENDENCIA (1)

(Por Trimestre)

TRIBUNAL SUPERIOR DE JUSTICIA DE ASTURIAS

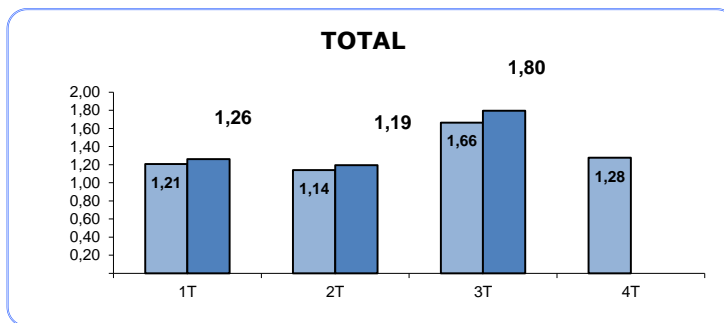
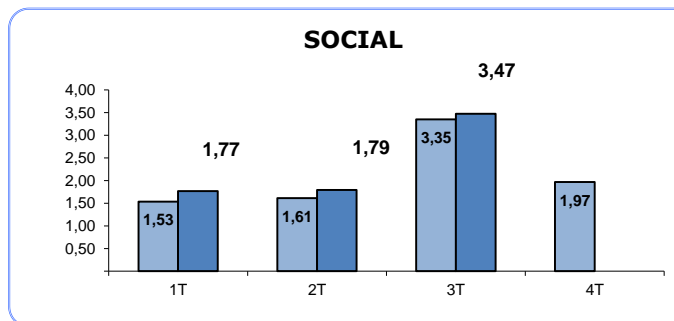
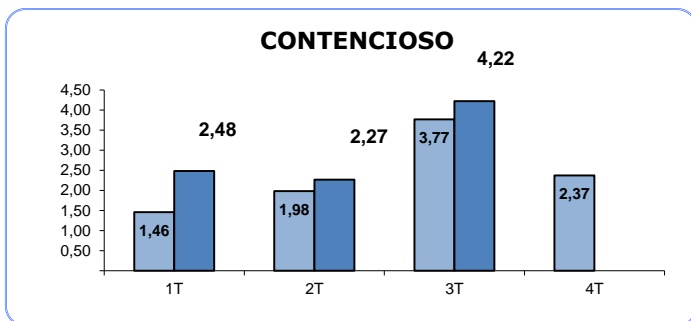
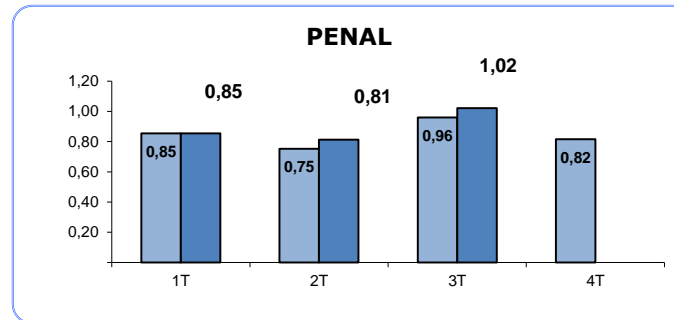
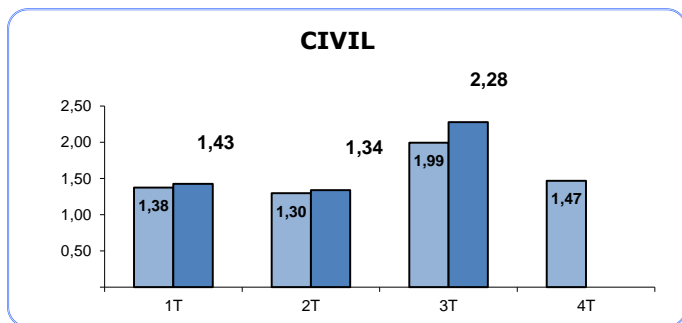

(1) RATIO PENDIENTES/RESUELTOS

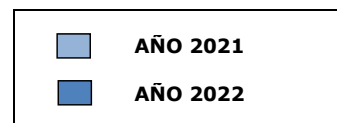

TASA DE RESOLUCIÓN (1)

(Por Trimestre)

TRIBUNAL SUPERIOR DE JUSTICIA DE ASTURIAS

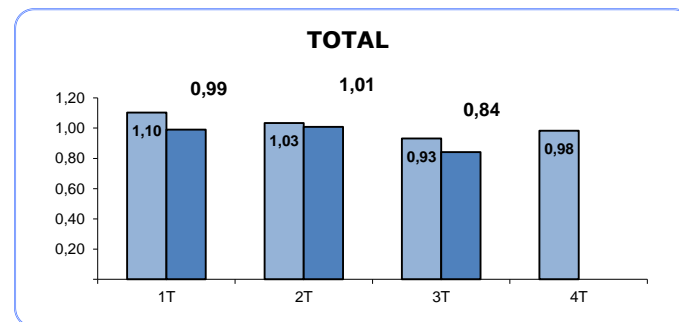
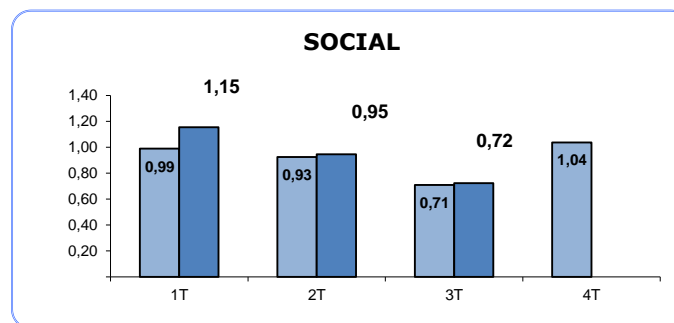
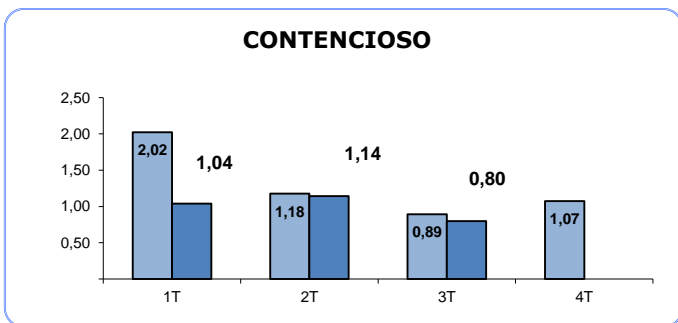
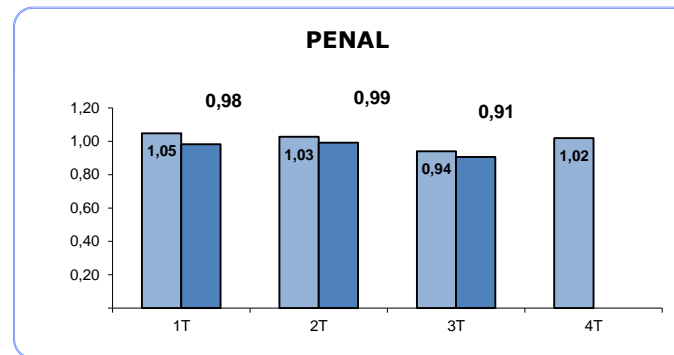
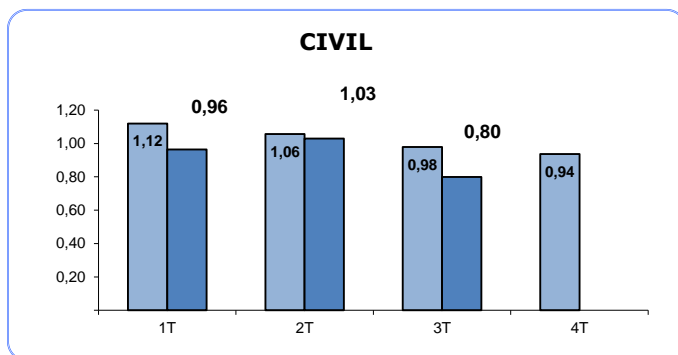

(1) RATIO RESUELTOS/INGRESADOS

■ AÑO 2021
■ AÑO 2022

TASA DE SENTENCIA (1)

(Por Trimestre)

TRIBUNAL SUPERIOR DE JUSTICIA DE ASTURIAS

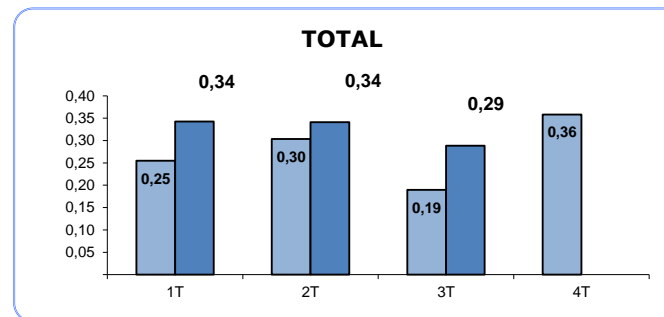
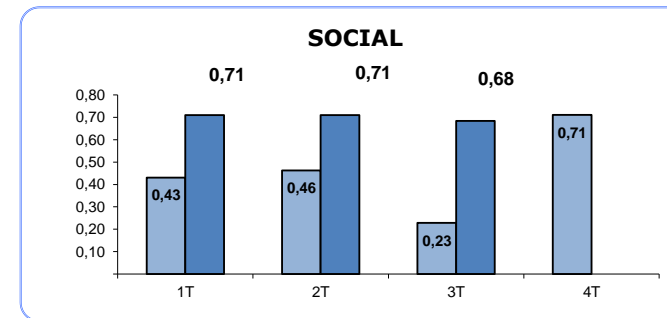
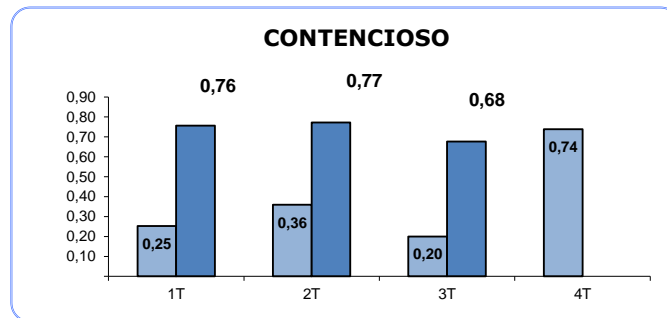
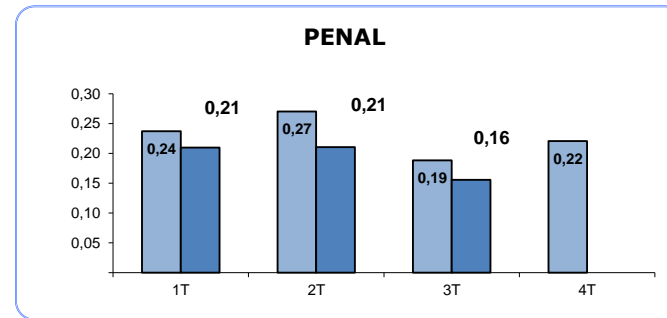
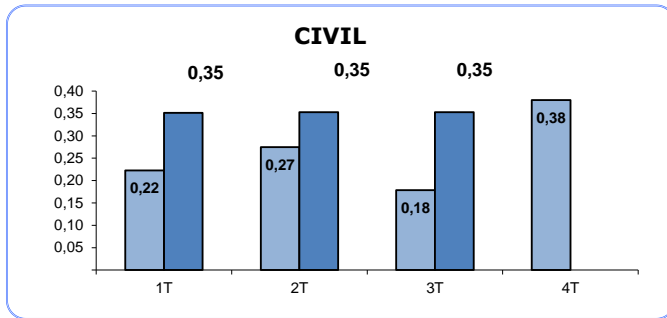

(1) RATIO SENTENCIAS/RESUELTOS

■ AÑO 2021
■ AÑO 2022

TASA DE CONGESTION (1)

(Por Trimestre)

TRIBUNAL SUPERIOR DE JUSTICIA DE ASTURIAS

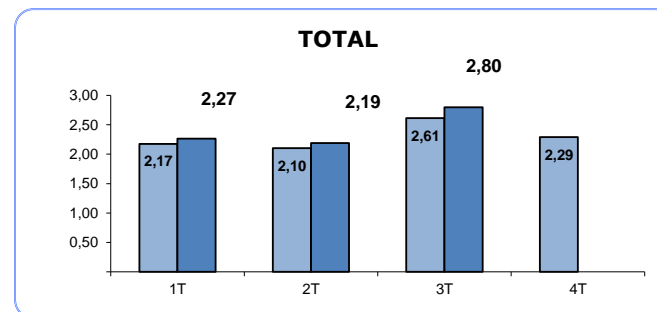
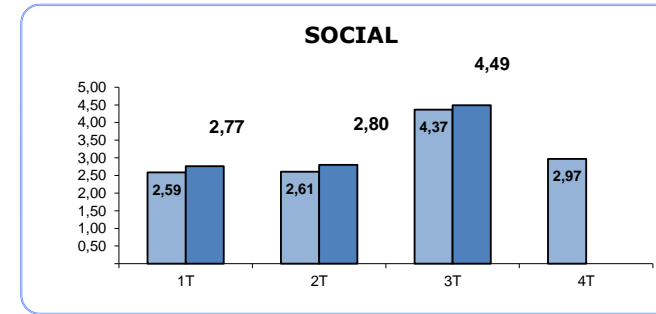
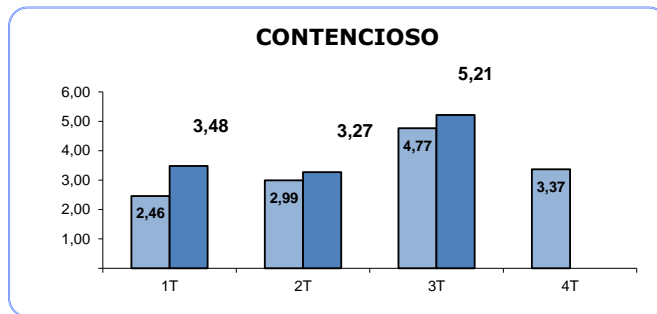
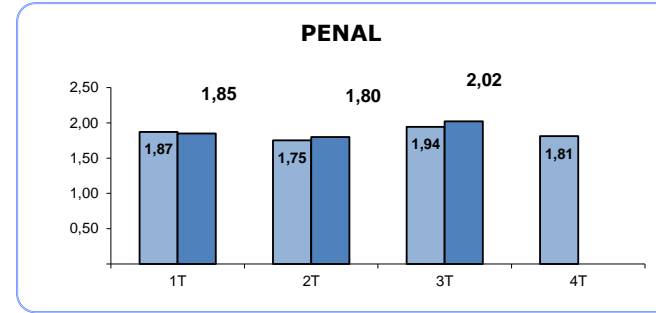
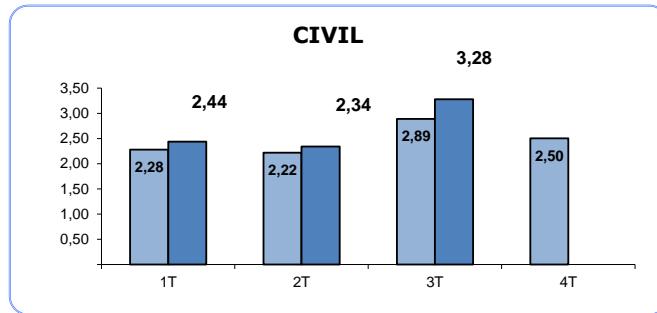

(1) RATIO (PENDIENTES INICIO +
INGRESADOS) / RESUELTOS

■ AÑO 2021

■ AÑO 2022

TRIBUNAL SUPERIOR DE JUSTICIA DE ASTURIAS

Asuntos registrados por jurisdicciones

AÑO 2022 TRIMESTRE 3

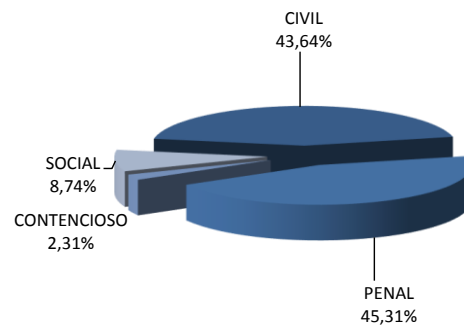

AÑO 2021 TRIMESTRE 3

